

ALOKASI PADA PRIORITAS RANCANGAN AWAL RKP TA 2020

**Deputi Bidang Pendanaan Pembangunan
Kementerian PPN/BAPPENAS**

30 April 2019



PENDAHULUAN

- RKP dan Pagu Indikatif tahun 2020 merupakan tahun pertama pelaksanaan RPJMN 2020-2024
 - Mencakup sampai dengan tingkat *Major Project* (a.l penanganan stunting, pengembangan kawasan)
 - Integrasi berbagai sumber pendanaan (swasta, KPBU, BUMN/D dan APBN/APBD)
- RPJMN 2020 – 2024 selambat ditetapkan 3 bulan setelah pelantikan Presiden
- Pagu Indikatif 2020 membiayai kebutuhan prioritas:
 - Kegiatan Prioritas 2019 yang berlanjut terutama *Multiyear Project*
 - Kegiatan Prioritas RKP 2020
- Pagu Indikatif 2020 menjadi dasar penyusunan Rancangan Renja KL 2020

RENCANA KERJA PEMERINTAH (RKP) TAHUN 2020

TEMA:

“Peningkatan Sumber Daya Manusia untuk Pertumbuhan Berkualitas”



ALOKASI PADA PRIORITAS

Prioritas Nasional RKP dirinci dan dikendalikan sampai proyek prioritas di K/L (“Satuan 3”)

Prioritas Nasional	Jumlah Proyek K/L	Rp. Triliun
Pembangunan Manusia dan Pengentasan Kemiskinan	1.025	148,8
Infrastruktur dan Pemerataan Wilayah	574	73,5
Nilai Tambah Sektor Riil, Industrialisasi dan Kesempatan Kerja	701	15,2
Ketahanan Pangan, Air, Energi dan Lingkungan Hidup	834	42,5
Stabilitas Pertahanan dan Keamanan	295	45,1
TOTAL	3.429	325,1

BELANJA KL (Rp. 854,0 T)

- Operasional Rp. 299,1 T
- Non Operasional Rp. 554,9 T
 - Alokasi Pada Prioritas Rp. 440,9 T
 - Prioritas yang di rinci hingga Proyek Prioritas di K/L* Rp. 325,1 T
 - Pendukung Rp. 114,0 T

Keterangan:

- Mencakup Belanja KL
- Kegiatan/Proyek Prioritas di K/L akan dipertajam dalam Pertemuan Tiga Pihak dan Musrenbangnas

Pemanfaatan berbagai sumber pendanaan (Pusat-Daerah-BUMN-Masyarakat) untuk prioritas, akan diintegrasikan hingga penetapan Perpres RKP 2020 (Juni/Juli)

HIGHLIGHT PROYEK PRIORITAS

PN 1: Pembangunan Manusia dan Pengentasan Kemiskinan

- **Perlindungan sosial kelompok rentan dan penduduk miskin**
 - Jaminan Kesehatan Nasional (JKN/PBI) 96,8 Jt jiwa (**Kemenkes**)
 - Bantuan Tunai Bersyarat (PKH) 10 Jt Keluarga dan Bantuan Pangan Non Tunai (BPNT) 15,6 Jt Keluarga (**Kemensos**)
 - Bantuan Pendidikan bagi Siswa dan Mahasiswa Miskin (20,5 Juta Siswa) (**Kemendikbud, Kemenag, Kemenristek**)
- **Penanganan Stunting**
 - Pemberian Makanan Tambahan untuk 100 ribu Ibu Hamil dan Makanan Tambahan bagi 700 ribu Balita Kurus (**Kemenkes**)

PN 2: Infrastruktur dan Pemerataan Wilayah

- **Infrastruktur Mendukung Pertumbuhan dan Kewilayahan**
 - Pembangunan/rehabilitasi 2.223 Km Jalan mendukung konektivitas dan pengembangan Kawasan Pariwisata, Kawasan Industri, Kawasan Ekonomi Khusus (**Kemen PUPERA**)
 - Pengembangan 49 bandara pendukung konektivitas dan aksesibilitas (**Kemenhub**)
- **Infrastruktur Pelayanan Dasar**
 - Penyediaan akses air minum layak melalui Pengembangan Sistem Penyediaan Air Minum (SPAM) (**Kemen PUPERA**)
- **Perluasan Teknologi Informasi dan Komunikasi**
 - Jaringan Tulang Punggung Serat Optik Nasional (Palapa Ring) – 57 Kab/Kota (**Kemenkominfo**)

PN 3: Nilai Tambah Sektor Riil, Industrialisasi dan Kesempatan Kerja

- **Peningkatan Produktivitas Tenaga Kerja dan Penciptaan Lapangan Kerja**
 - Pelaksanaan Pelatihan (365 ribu orang) dan Sertifikasi Tenaga Kerja (375 ribu orang) (**Kemenaker**)
 - Peningkatan SDM Industri (Pelatihan, Sertifikasi, dan Penempatan) 36 ribu tenaga kerja (**Kemperin**)
- **Pembangunan Sarpras Pendukung Sistem Logistik**
 - Pembangunan Pasar (**Kemen PUPERA**)

PN 5: Stabilitas Pertahanan dan Keamanan

- **Pertahanan dan Keamanan**
 - Pengadaan dan Perawatan Alutsista Matra Darat, Laut, Udara (**Kemenhan**)
 - Pembangunan Pos Lintas Batas Negara (PLBN) (**Kemen PUPERA**)
- **Politik dan Kerjasama Internasional**
 - Perlindungan WNI/BHI (229.209 orang) & Optimalisasi Keanggotaan Indonesia pada DK PBB (**Kemenlu**)

PN 4: Ketahanan Pangan, Air, Energi dan Lingkungan Hidup

- **Pemenuhan Kebutuhan Energi**
 - Pembangkit Listrik Tenaga Surya (PLTS) Terpusat di Kawasan 4T (10 unit) dan Mikrohidro (7 unit) (**KESDM**)
- **Ketahanan Kebencanaan dan Daya Dukung Lingkungan**
 - Sistem peringatan dini Tsunami dan Gempa Bumi (**BMKG dan BPPT**)
 - Citarum Harum (**Kemen PUPERA**)
- **Ketersediaan, Akses dan Kualitas Pangan**
 - Penerapan Budidaya 700 ribu Ha Jagung, 1 juta Ha Padi, 2500 Ha Sagu (**Kementan**)
 - Pembangunan 43 bendungan (**Kemen PUPERA**)

ALOKASI PRIORITAS 10 KL TERBESAR

KEMENTERIAN/ LEMBAGA	PAGU INDIKATIF (Rp. Milyar)	ALOKASI PRIORITAS antara lain :
KEMENHAN	126.851,6	Pengadaan, pemeliharaan dan perawatan Alutsista; operasional; Sarpras Pangkalan Militer di Sorong/Biak; Pengadaan Munisi Kaliber Kecil dan Besar
KEMEN PU&PERA	103.870,5	Pembangunan Jalan mendukung konektivitas dan Pengembangan Kawasan; Pembangunan Bendungan; Pembangunan Infrastruktur dasar; Pembangunan pasar
POLRI	89.736,7	Penyelesaian Tindak Pidana Umum, Narkoba, Korupsi; Pengamanan unjuk rasa
KEMENAG	65.245,8	Biaya Operasional Sekolah (BOS), Kartu Indonesia Pintar (KIP), Tunjangan Penyuluh Keagamaan dan Revitalisasi sarpras PT
KEMENSOS	62.767,6	Pemberian Bantuan Tunai Bersyarat; Bantuan Pangan Non Tunai
KEMENKES	56.744,5	Jaminan Kesehatan Nasional (JKN/PBI); Penurunan Stunting
KEMENKEU	44.394,2	Peningkatan sistem SPAN, SAKTI, dan MPN, perpajakan, Pengembangan <i>Indonesia National Single Window</i> (INSW)
KEMENHUB	41.753,7	Pembangunan Bandara, Kereta Api dan Pelabuhan mendukung Konektivitas, Aksesibilitas dan Pengembangan Kawasan
KEMEN RISTEKDIKTI	39.721,4	Biaya Operasional Perguruan Tinggi (BOPT), Bidik Misi, Revitalisasi Sarpras PT
KEMENDIKBUD	34.534,4	Kartu Indonesia Pintar (KIP), Revitalisasi SMK, Pembangunan Ruang Praktik Siswa SMK, Peningkatan Kompetensi Guru dan Kepala Sekolah
SUB TOTAL	665.620,5	
77 K/L LAINNYA	188.363,0	
TOTAL	853.983,5	

KERANGKA PEMBANGUNAN INFRASTRUKTUR 2020-2024

Infrastruktur Pelayanan Dasar

-  Penyediaan Akses Perumahan dan Permukiman Layak, Aman, dan Terjangkau
-  Pengelolaan Air Tanah dan Air Baku Aman Berkelanjutan
-  Penyediaan Akses Air Minum dan Sanitasi (Air Limbah dan Sampah) Layak dan Aman
-  Keamanan dan Keselamatan Transportasi
-  Ketahanan Kebencanaan Infrastruktur

Infrastruktur Ekonomi

Konektivitas



Tol Laut +

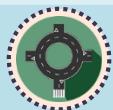

Antarmoda

Pengembangan Wilayah / Pusat pertumbuhan

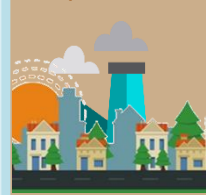

Kawasan Terbangun

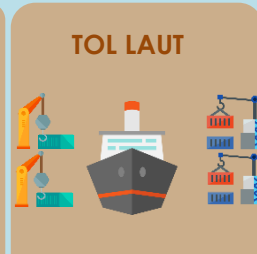

Area Pelabuhan



Area Pelabuhan



KTI / Daerah Tertinggal

Aksesibilitas Daerah Tertinggal

Waduk Multipurpose dan Modernisasi Irigasi

Sektor Ekonomi



Pertanian-Perkebunan-Kelautan Perikanan



Industri Pengolahan



Jasa dan Pariwisata

Infrastruktur Perkotaan



Pembangunan Transportasi Perkotaan



Energi Berkelanjutan untuk Perkotaan



Infrastruktur dan Ekosistem ICT Perkotaan



Penyediaan Akses Air Minum dan Sanitasi (Air Limbah dan Sampah) yang Layak dan Aman



Penyediaan Akses Perumahan dan Permukiman Layak, Aman, dan Terjangkau di Perkotaan



Pembangunan Energi dan Ketenagalistrikan (Trilema)



Transformasi Digital

Pengarusutamaan



Kesetaraan Gender



Tata Kelola Pemerintahan yang Baik



Pembangunan Berkelanjutan



Modal dan Sosial Budaya



Transformasi Digital

HIGHLIGHT PROYEK PRIORITAS KEWILAYAHAN (PAPUA)

PAPUA BARAT

- 1 Jalan Bintuni-Susumuk
- 2 Peningkatan Jalan Batas Kab. Sorong Selatan-Klamono
- 3 Bendung irigasi DI Bomberay
- 4 Pasar Ransiki - Manokwari Selatan

A A Percepatan Eliminasi Malaria Papua dan Papua Barat

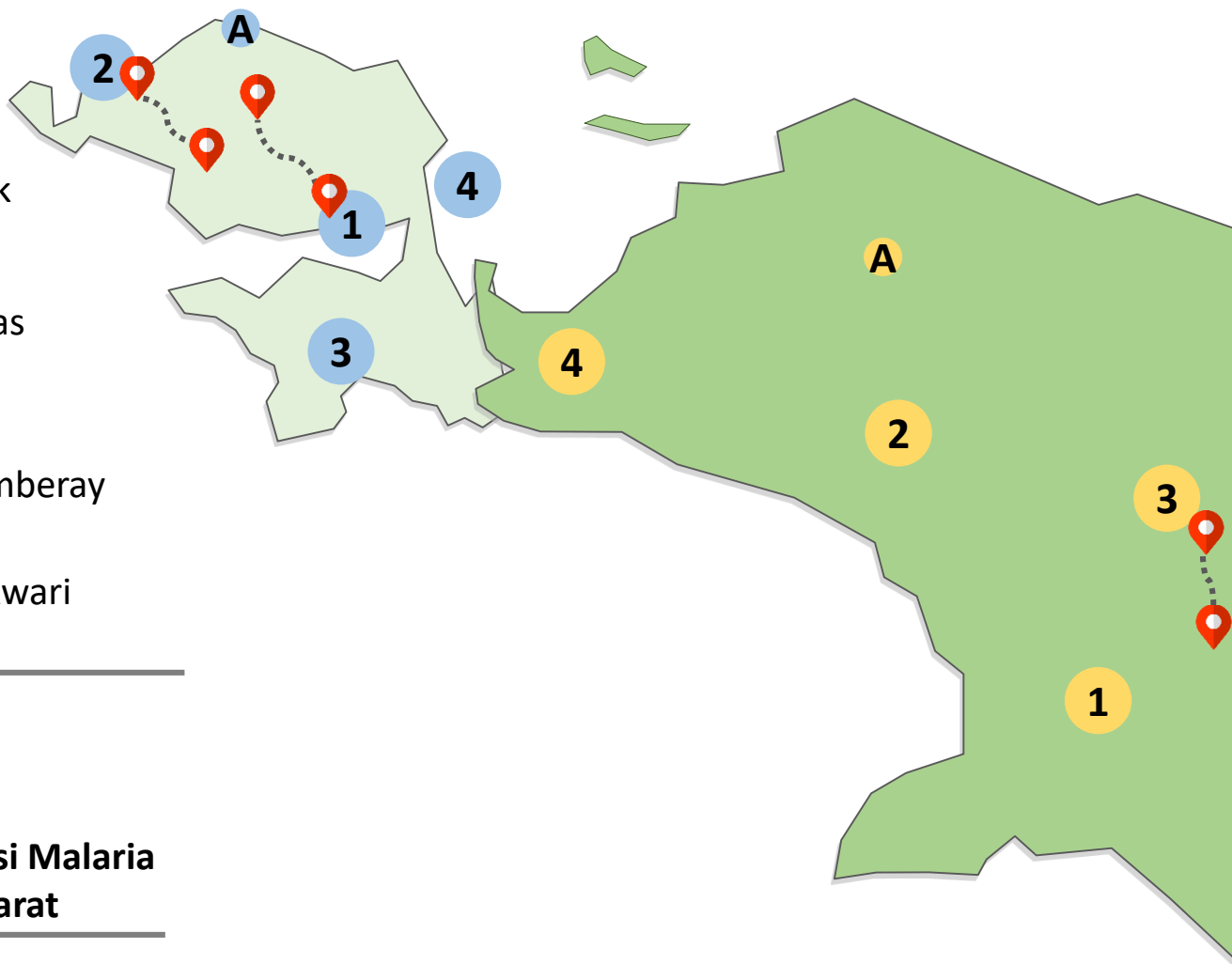

PAPUA

- 1 Bendungan Digul
- 2 Jembatan Ruas Ilaga - Wamena (cs)
- 3 Jalan Oksibil - Towe Hitam
- 4 Bandara nabire Baru

HIGHLIGHT PROYEK PRIORITAS KEWILAYAHAN (SULAWESI)

SULAWESI TENGAH

- 1 Pengendali banjir Sungai Palu
- 2 Peningkatan jalan Tompira - Keuno - Bohonsuai - Bungku - Bahodopi - Bts Sultra

SULAWESI BARAT

- 3 Bendungan Budong Budong
- 4 Bendung irigasi DI Masabo
- 5 Pengembangan Bandar Udara Tampa Padang

SULAWESI SELATAN

- 6 Pembangunan Bandara Buntu Kunik
- 7 Politeknik Pariwisata Makassar
- 8 Jalur KA Trans Sulawesi antara Makassar - Parepare Segmen 3

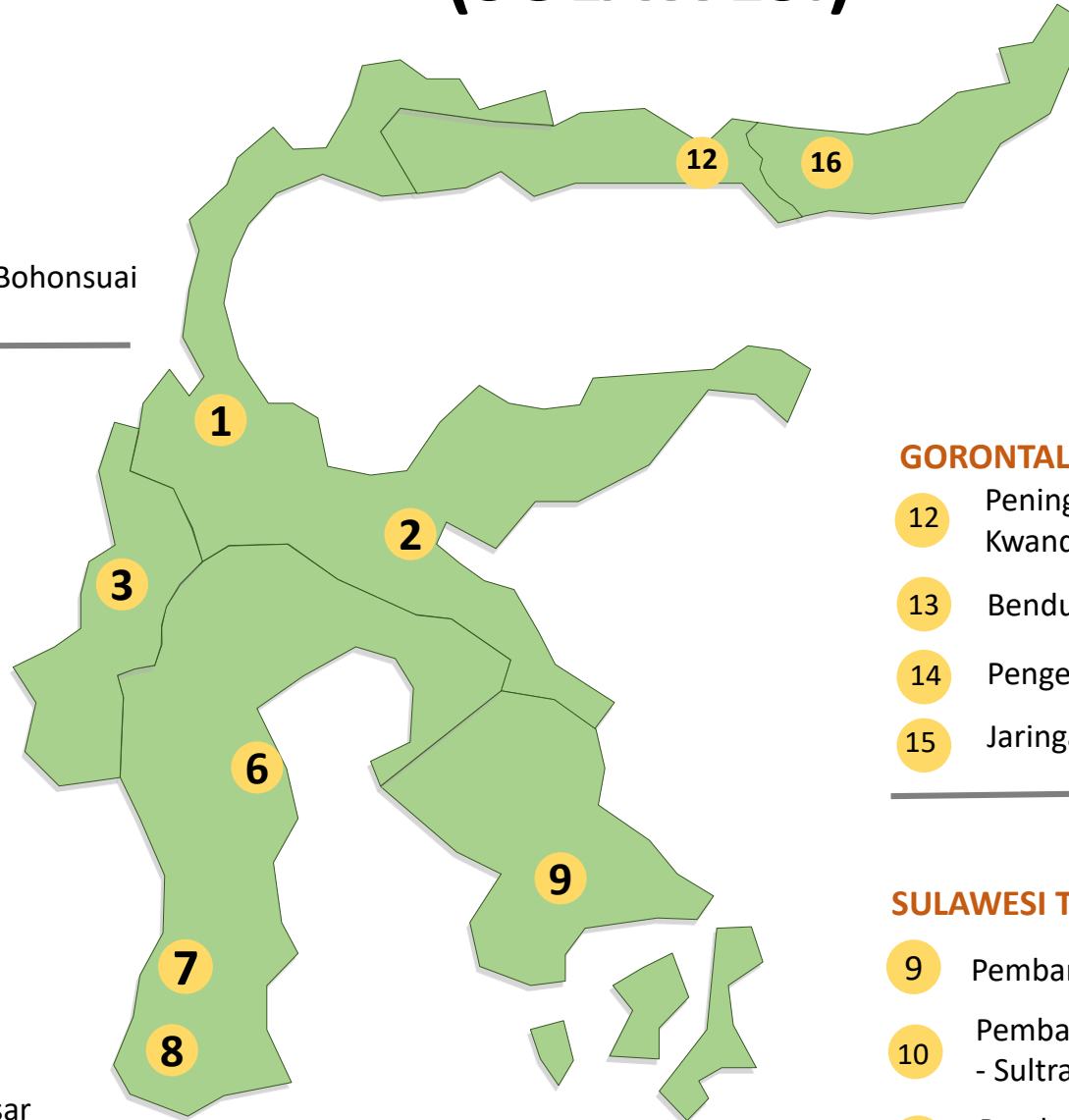

SULAWESI UTARA

- 16 Peningkatan Jalan Lintas Barat Sulawesi Bontong - Atinggola
- 17 Pengembangan Bandara Miangas
- 18 Pembangunan Bandar Udara Siau

GORONTALO

- 12 Peningkatan Jalan Atinggola (Bts. Prov. Sulut) - Kwandang
- 13 Bendungan Bulango Ulu
- 14 Pengendali banjir Sungai Bolango
- 15 Jaringan irigasi DI Paguyaman

SULAWESI TENGGARA

- 9 Pembangunan Bendungan Ladongi
- 10 Pembangunan Pelabuhan Penyeberangan Kaledupa - Sultra Tahap II
- 11 Pemberdayaan Tenaga Kesejahteraan Sosial Kecamatan (TKSK)

HIGHLIGHT PROYEK PRIORITAS KEWILAYAHAN (KALIMANTAN)

KALIMANTAN BARAT

- 1 Jalan Perbatasan: Kec. Siding/Seluas - Bts. Kec. Sekayan/Entikong
- 2 Jalan Rasau - Sepulau - Bts. Kapuas Hulu/Sintang
- 3 Peningkatan Jalan Sei Pinyuh - Sebadu - Sidas - Tanjung

KALIMANTAN TENGAH

- 4 Bandar Udara Muara Teweh
- 5 Penanaman Hutan di Kalimantan Dengan Silvikultur Intensif

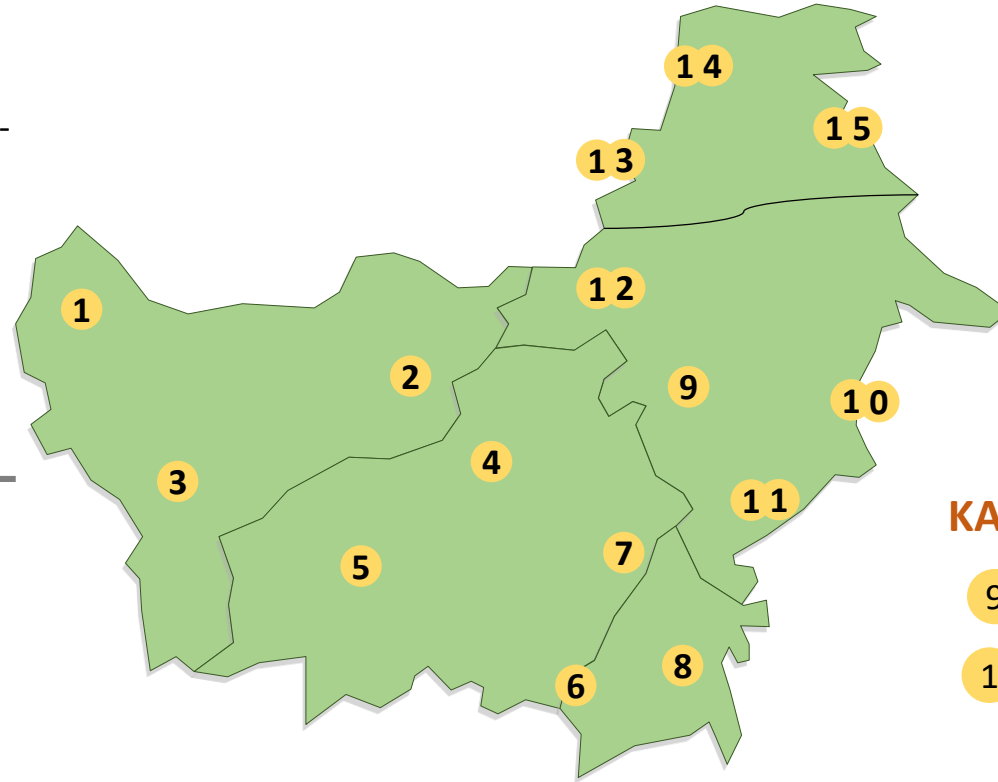

KALIMANTAN UTARA

- 1 3 Jalan Lintas Selatan Kalimantan: Malinau - Long Semamu
- 1 4 Jalan Long Semamu - Long Bawan
- 1 5 Pengembangan Bandara Nunukan

KALIMANTAN TIMUR

- 9 Bendungan Lambakan
- 1 0 Jalan Mendukung KEK: Peningkatan Jalan Muara Lembak - Pelabuhan Ronggang (Sangkulirang)
- 1 1 Peningkatan jalan Kotabangun - Gusig - Sp. Blusuh - Bts. Prov. Kalteng
- 1 2 Peningkatan Jalan Bts. Kalbar - Tiong Ohang - Long Pahangai - Long Boh

KALIMANTAN SELATAN

- 6 Air Baku Amandit
- 7 Jaringan Irigasi Batang Alai
- 8 Air Baku Waduk Tapin



HIGHLIGHT PROYEK PRIORITAS KEWILAYAHAN (BALI-NUSA TENGGARA)

NUSA TENGGARA TIMUR

9 Bendungan Mbay

11 Bendungan Tefmo/Manikin

13 Pengaspalan Perbatasan
Henes – Kp. KB

10 Jalan Akses Bandara
Larantuka

12 Observatorium Nasional

BALI

1 Bendungan Sidan

2 Bendungan Tamblang

3 Sekolah Tinggi Pariwisata Bali

4 Pengaman Pantai Pulau Bali

NUSA TENGGARA BARAT

5 Politeknik Pariwisata Lombok

7 Jaringan Irigasi Bintang Bano

6 Bendungan Meninting

8 Pengembangan Bandara M.
Salahudin - Bima

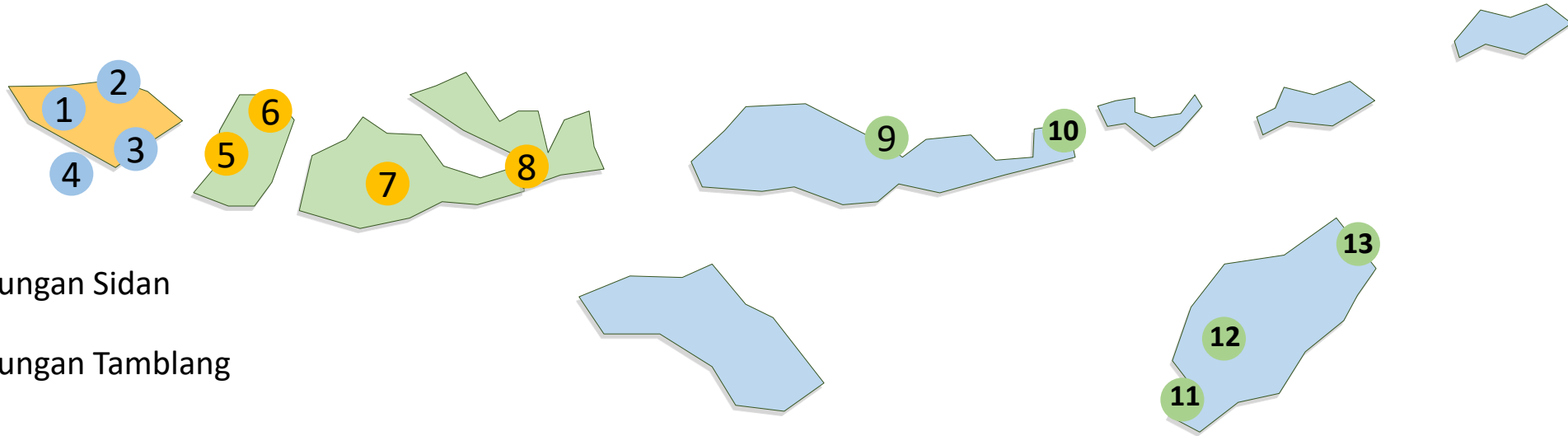



HIGHLIGHT PROYEK PRIORITAS KEWILAYAHAN (MALUKU)

PROVINSI MALUKU UTARA

- 1 Bendungan Way Apu
 - 2 Pengembangan Bandara Sultan Babullah Ternate
 - 3 Peningkatan jalan Weda - Sagea - Patani
 - 4 Pengembangan Bandara Pitu - Morotai
 - 5 Jalan Sofi - Wayabula
-

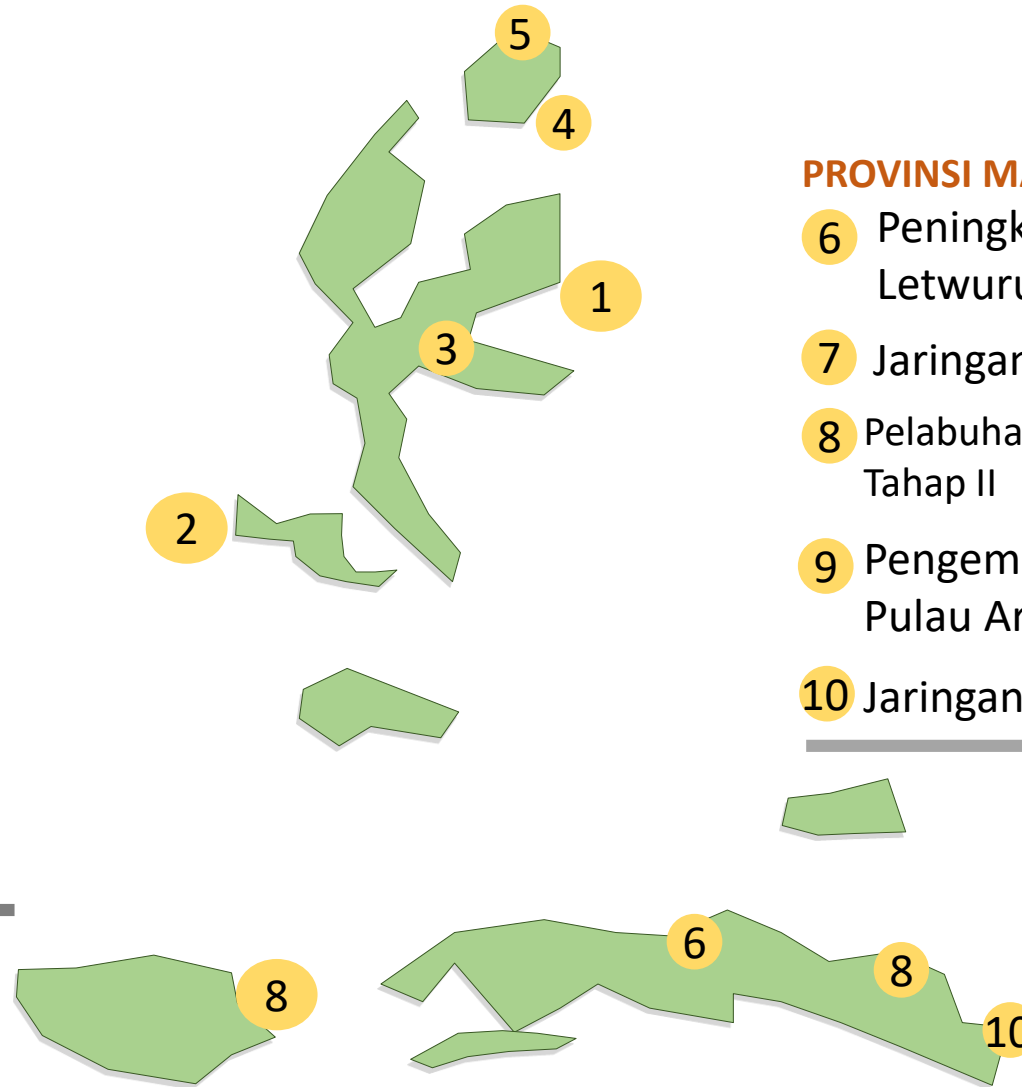

PROVINSI MALUKU

- 6 Peningkatan Jalan Tapa - Masbuar - Letwurung
 - 7 Jaringan irigasi DI Bubi
 - 8 Pelabuhan Penyeberangan Elat - Maluku Tahap II
 - 9 Pengembangan Bandara Dobo - Pulau Aru
 - 10 Jaringan irigasi DI Bubi
-

HIGHLIGHT PROYEK PRIORITAS KEWILAYAHAN (SUMATRA)

PROVINSI ACEH

- 1 Bendungan Keureuto, Rukoh, & Tiro
- 2 Jalur KA antara Krueng Geukeuh - Paloh

PROVINSI SUMATERA UTARA

- 3 Bendungan Lau Simeme
- 4 Jalur KA Trans Sumatera Rantau Prapat – Kota Pinang (Segmen I)

PROVINSI RIAU

- 5 Peningkatan kapasitas jalan Pasir Pangaraian - Bts Sumut
- 6 Peningkatan Jalan Bagan Jaya - Kuala Enok

PROVINSI BENGKULU

- 7 Peningkatan Jalan Bengkulu - Curup - Lubuk Linggau
- 8 Peningkatan Jalan Manna - Tj Kemuning - Linau

PROVINSI SUMATERA SELATAN

- 9 LRT Prov Sumatera Selatan MYC
- 10 Bendungan Tiga Dihaji

PROVINSI SUMATERA BARAT

- 19 Pasar Pariaman
- 20 Rehabilitasi Jaringan irigasi DI Kawasan Banda Ubo

PROVINSI KEP. RIAU

- 17 Pasar di Kepulauan Riau
- 18 Pembangunan Dermaga Penyeberangan Sedanau - Kepri Tahap II

PROVINSI JAMBI

- 15 Peningkatan Jalan Merlung - Sp. Niam - Lubuk Kambing
- 16 Pengembangan Bandara Depati Parbo - Kerinci

PROVINSI BANGKA BELITUNG

- 13 Jalan Siantar By Pass (5 KM)
- 14 Dermaga Tanjung Nyato di Pulau Mendanau Tahap II (Prioritas Nasional)

PROVINSI LAMPUNG

- 11 Rehab Jaringan irigasi DI Way Rarem
- 12 Peningkatan Jalan Pematang Panggang - Sp. Bujung Tenuk



HIGHLIGHT PROYEK PRIORITAS KEWILAYAHAN (JAWA)

PROVINSI DKI JAKARTA

- 1 Pengendali Banjir Jakarta

PROVINSI JAWA BARAT

- 4 Pelabuhan Patimban
- 5 Jalur Ganda Bogor-Sukabumi

PROVINSI JAWA TIMUR

- 9 Jalur Ganda
Mojokerto-Jombang
- 10 Bendungan Tugu

PROVINSI BANTEN

- 2 Penggantian Jembatan
Pantura Banten
- 3 Bendungan Karian

PROVINSI JAWA TENGAH

- 6 Peningkatan Jalan Trengguli -
Margoyoso - Bts. Kota Jepara
- 7 Elektrifikasi Jalur KA Lintas
Yogyakarta - Solo

PROVINSI DI YOGYAKARTA

- 8 Peningkatan Jalan Sentolo -
Klangon – Borobudur
- 9 Jalur KA Bandara New Yogyakarta
International Airport (NYIA)

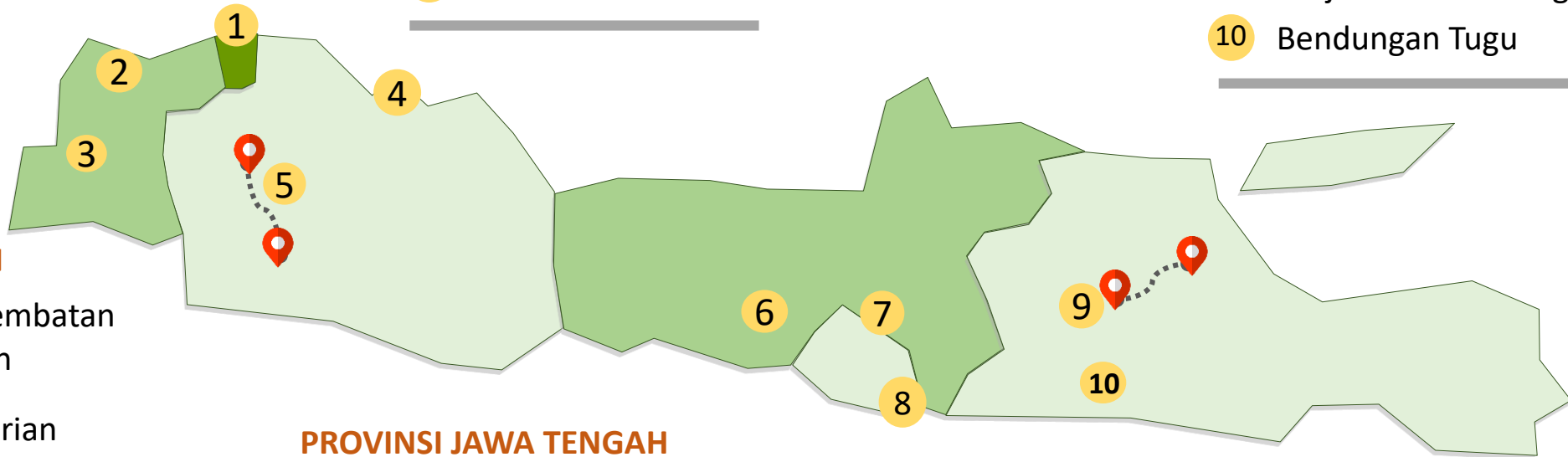

PENYUSUNAN RANCANGAN RENJA K/L 2020

- K/L melakukan penyesuaian terhadap Rancangan Awal Renja K/L menjadi Rancangan Renja K/L berdasarkan SB Pagu Indikatif dan Rancangan Awal RKP
- K/L menyampaikan Rancangan Renja K/L yang telah disesuaikan kepada Menteri PPN/Bappenas dan Menteri Keuangan **paling lambat 1 minggu** setelah SBPI diterbitkan
- Rancangan Renja K/L dibahas dan disepakati di dalam Pertemuan Tiga Pihak (TM) yang melibatkan K/L serta mitra di Kementerian PPN/Bappenas dan Kementerian Keuangan
- K/L melakukan perbaikan Rancangan Renja K/L berdasarkan hasil Pertemuan Tiga Pihak (TM)

Proses Penyusunan Rancangan Renja K/L dilakukan melalui Sistem Informasi KRISNA-Renja

PERTEMUAN TIGA PIHAK

1. Pembahasan Pertemuan Tiga Pihak (TM) meliputi:
 - a. Konfirmasi dan penajaman program, kegiatan dan proyek
 - b. Bappenas fokus : ketepatan sasaran rancangan Renja K/L dengan RKP; dan KemenKeu fokus : kesesuaian dengan kebijakan efisiensi dan efektifitas belanja negara
 - c. Kesiapan pelaksanaan Proyek Prioritas
 - d. Konfirmasi dan identifikasi proyek-proyek yang didanai melalui sumber-sumber pendanaan (PHLN/HDN, SBSN, KPBU/BUMN)
2. Output pertemuan tiga pihak (TM) :
 - a. Pemutakhiran lampiran A-E SB Pagu indikatif 2020
 - b. Penajaman Proyek-proyek prioritas (target, lokus)
 - c. Indikasi kebutuhan tambahan (*jika ada*)
 - d. Isu-isu penting lainnya, misalnya perubahan struktur organisasi (*jika ada*)

Realokasi pagu dan rincian program, kegiatan, proyek prioritas dalam K/L dimungkinkan dalam Pertemuan Tiga Pihak



PENUTUP

- Alokasi Prioritas Nasional direncanakan akan dirinci sampai dengan *level* proyek untuk memastikan pencapaian sasaran
- *Trilateral Meeting* :
 - Penajaman dan konfirmasi program
 - Perubahan antar program, kegiatan dan proyek prioritas di K/L dapat dilakukan
 - Mengidentifikasi hal-hal penting termasuk kebutuhan tambahan
- Musrenbangnas : sinkronisasi dan kesiapan pelaksanaan di daerah
- Penyesuaian pagu dilakukan pada Pagu Anggaran 2020



TERIMA KASIH