

2. PRIORITAS NASIONAL KESEHATAN

Angka Kematian Ibu (AKI) Masih Tinggi Jauh dari Target MDGs

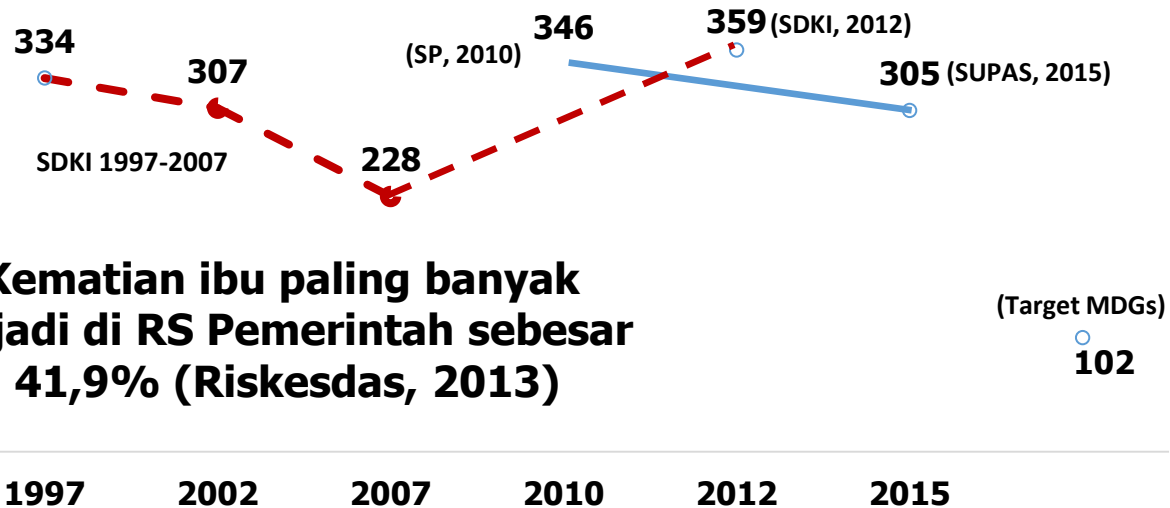

Kematian ibu paling banyak terjadi di RS Pemerintah sebesar 41,9% (Riskesdas, 2013)

Disparitas Cakupan Imunisasi Dasar Lengkap Masih Lebar

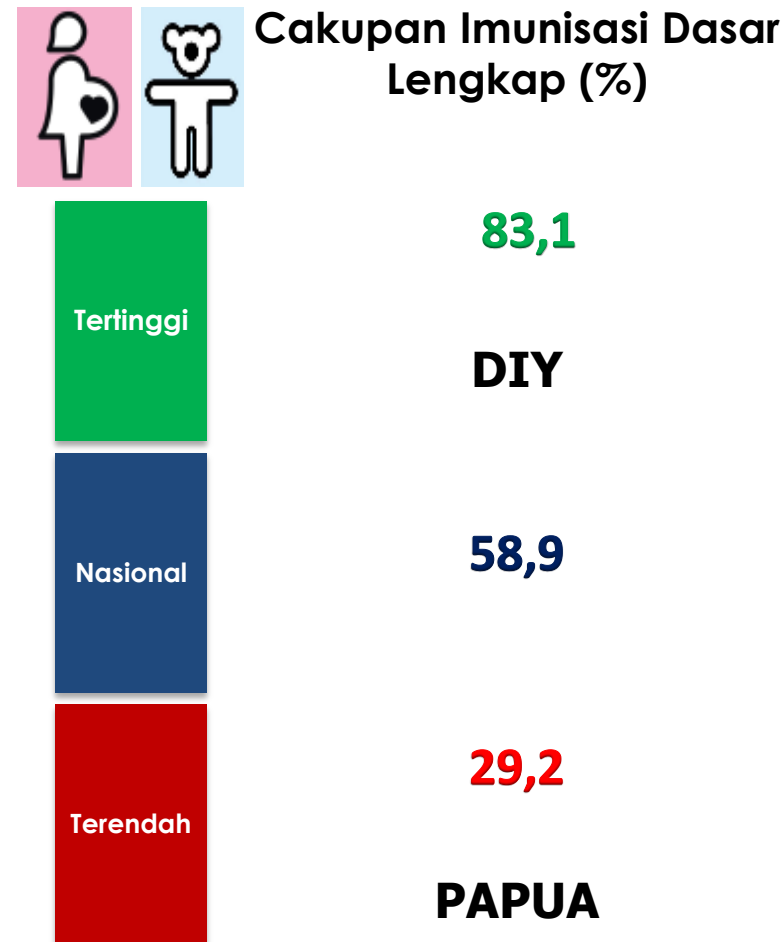

Stunting pada Balita dan Anemia pada Ibu Hamil Masih Tinggi

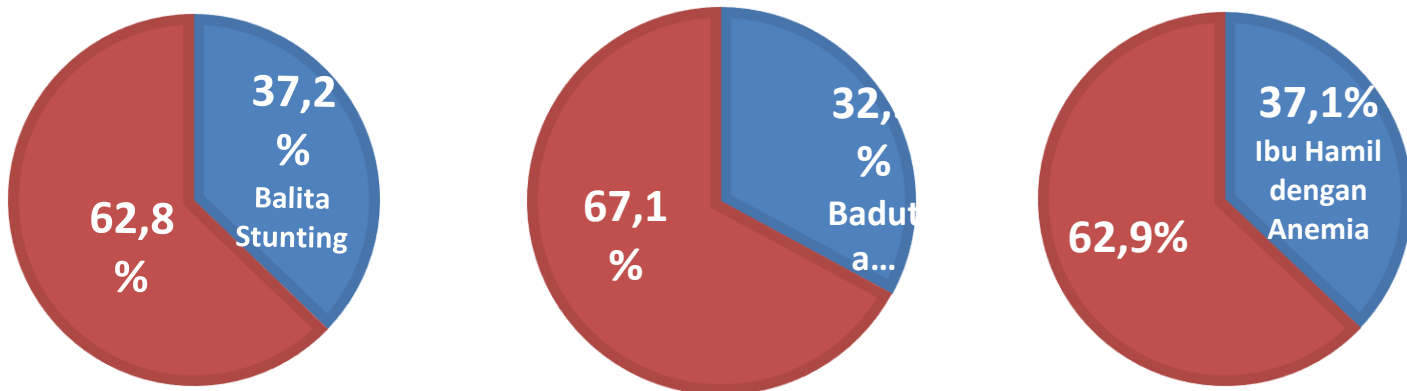

Sumber: Riskesdas, 2013

Sumber: Riskesdas, 2013



REPUBLIK INDONESIA



PN KESEHATAN

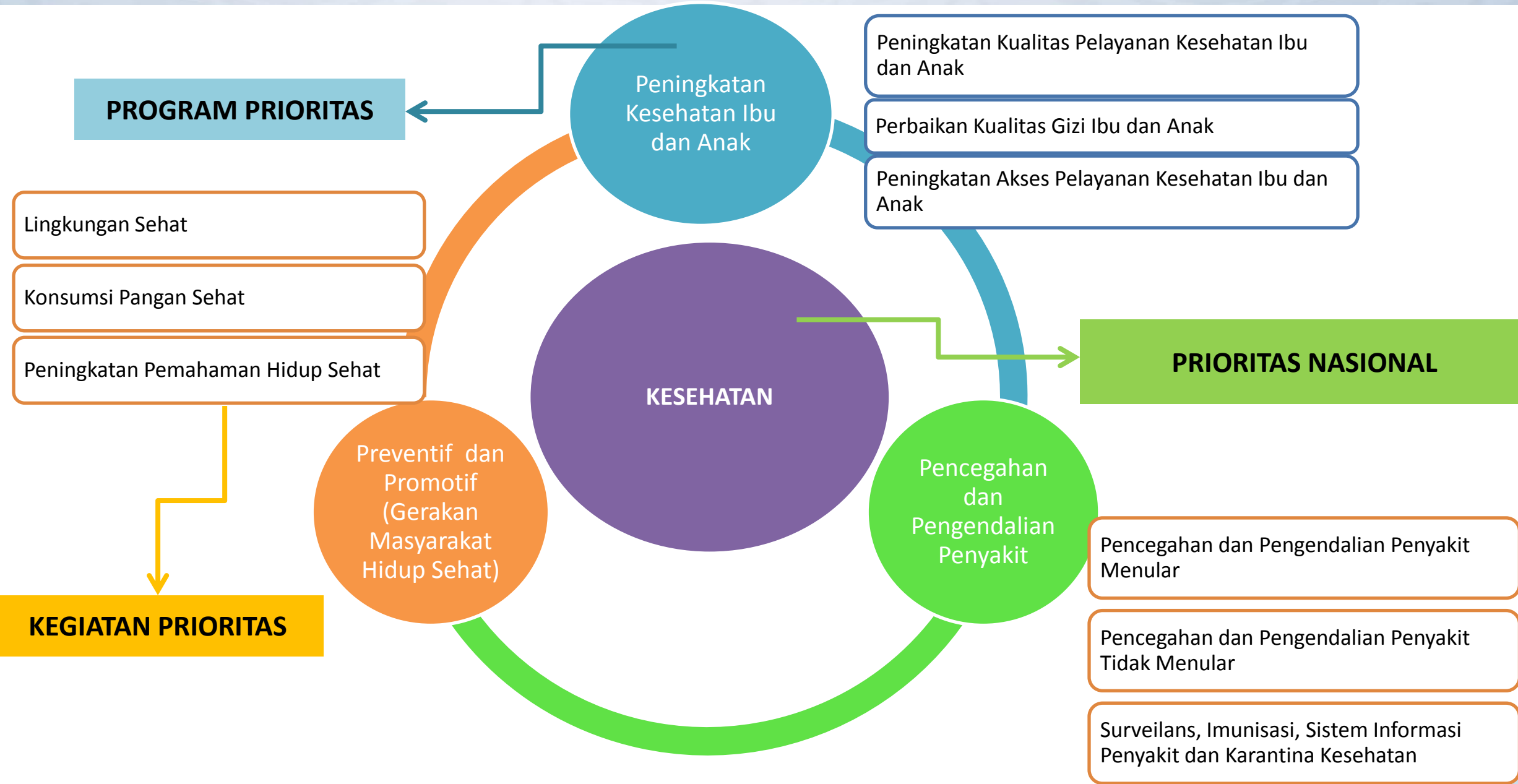

RANCANGAN PROGRAM PRIORITAS: KESEHATAN

PROGRAM PRIORITAS PENINGKATAN KESEHATAN IBU DAN ANAK

Kegiatan Prioritas	Kegiatan Prioritas	Kegiatan Prioritas
Peningkatan Kualitas Pelayanan Kesehatan Ibu dan Anak	Perbaikan Kualitas Gizi Ibu dan Anak	Peningkatan Akses Pelayanan Kesehatan Ibu dan Anak
Proyek Prioritas	Proyek Prioritas	Proyek Prioritas
Penurunan Kematian Ibu di fasilitas pelayanan kesehatan	Penurunan <i>Stunting</i>	Pemenuhan JKN/KIS
		Penyediaan fasilitas kesehatan yang berkualitas
		Pemenuhan SDM kesehatan
		Penyediaan dan peningkatan mutu sediaan farmasi dan alat kesehatan

PROGRAM PRIORITAS PENCEGAHAN DAN PENGENDALIAN PENYAKIT

Kegiatan Prioritas	Kegiatan Prioritas	Kegiatan Prioritas
Pencegahan dan Pengendalian Penyakit Menular	Pencegahan dan Pengendalian Penyakit Tidak Menular	Surveilans, Imunisasi, Penyakit dan Karantina Kesehatan
Proyek Prioritas	Proyek Prioritas	Proyek Prioritas
Pencegahan dan Pengendalian TB dan HIV/AIDS	Pengendalian Faktor Risiko Penyakit Tidak Menular	Peningkatan Cakupan Imunisasi Dasar Lengkap
Pengendalian Malaria		
Pengendalian Penyakit Tropis Terabaikan/ <i>Neglected Tropical Diseases</i>		

PROGRAM PRIORITAS PENGUATAN PREVENTIF DAN PROMOTIF "GERAKAN MASYARAKAT HIDUP SEHAT"

Kegiatan Prioritas	Kegiatan Prioritas	Kegiatan Prioritas
Peningkatan lingkungan sehat	Peningkatan pemahaman hidup sehat	Peningkatan konsumsi pangan sehat
Proyek Prioritas	Proyek Prioritas	Proyek Prioritas
Peningkatan Kualitas Lingkungan Hidup Sehat	Kampanye Hidup Sehat	Peningkatan Konsumsi Pangan Sehat

Sasaran Pembangunan Kesehatan 2018 (Berdasarkan RPJMN 2015-2019)

No	Indikator	Baseline	2018	2019
1	Meningkatnya Status Kesehatan Ibu, Anak dan Gizi Masyarakat			
	a. Angka kematian ibu (AKI)*	346 (SP, 2010)	NA	306
	b. Angka kematian bayi (AKB)*	32 (2012)	NA	24
	c. Prevalensi <i>stunting</i> (pendek dan sangat pendek) pada anak baduta (bawah dua tahun) (persen)	32,9 (2013)	28,8	28
	d. Angka kelahiran total (<i>Total Fertility Rate</i> /TFR)	2,6 (2012)	2,31	2,28
	e. Angka pemakaian kontrasepsi (CPR)	61,9% (2012)	65,8	66,0
2	Menurunnya Penyakit Menular dan Tidak Menular			
	a. Prevalensi HIV (persen)	0,46 (2014)	<0,5	<0,5
	b. Prevalensi Tuberkulosis per 100.000 penduduk	297 (2013)	254	245
	c. Jumlah kabupaten/kota dengan eliminasi malaria	225 (2014)	285	300
	d. Jumlah provinsi dengan eliminasi kusta	20 (2013)	26	34
	e. Jumlah kabupaten/kota dengan eliminasi Filariasis	NA	28	35
	f. Prevalensi merokok pada usia ≤ 18 tahun (persen)	7,2 (2013)	5,6	5,4
	g. Prevalensi tekanan darah tinggi (persen)	25,8 (2013)	23,8	23,4
	h. Prevalensi obesitas pada penduduk usia 18+ tahun (persen)	15,4 (2013)	15,4	15,4
3	Menurunnya Penyakit Menular dan Tidak Menular			
	a. Jumlah penduduk yang menjadi peserta Penerima Bantuan Iuran (PBI) Jaminan Kesehatan Nasional/JKN (juta jiwa)**	86,4 (2014)	103,3	107,2
4	Meningkatnya Pemerataan dan Mutu Pelayanan Kesehatan dan Sumber Daya Kesehatan			
	a. Jumlah Kab/Kota yang memiliki minimal 1 RSUD yang tersertifikasi akreditasi nasional	10 (2014)	294	481
	b. Persentase kabupaten/kota yang mencapai 80 persen imunisasi dasar lengkap pada bayi	71,2 (2013)	92,5	95
	c. Jumlah puskesmas yang minimal memiliki 5 jenis tenaga kesehatan	1.015 (2013)	4.200	5.600

*Data tidak tersedia tahunan dan data diperoleh dari survey besar

** sasaran PBI sesuai dengan exercise awal Bappenas

Contoh : Pemetaan Peran Lintas K/L dalam Proyek Prioritas

Proyek Prioritas Nasional 9: Pengendalian Penyakit Tropis Terabaikan/ *Neglected Tropical Diseases* (NTD)

K/L	Rincian Proyek	Lokus	Target	Anggaran (Rp Juta)
Kemkes	• Riset khusus vektora		1	69976.40
	• Pencegahan, penemuan kasus dan deteksi dini penyakit kusta	8 Provinsi Prioritas	34	31329.50
	• Pemanfaatan sistem informasi surveillans epidemiologi kusta	8 Provinsi Prioritas	34	1367.70
	• Surveillans pengendalian schistosomiasis	Kab. Sigi dan Poso	xxx	xxx
Kemsos	• Pemberdayaan sosial penderita kusta melalui pusat kesejahteraan sosial**	Pusat	xxx	xxx
Kemtan	• Revitalisasi lahan tidur**	Kab. Sigi dan Poso		
	• Intensifikasi sawah**	Kab. Sigi dan Poso		
Kemen PU dan Pera	• Pembangunan dan rehabilitasi irigasi primer	Kab. Sigi dan Poso		
	• Penyelenggaraan sistem pengelolaan air limbah domestik	Kab. Sigi dan Poso		
KLHK	• Pengamanan Kawasan Taman Nasional Lore Lindu	Kab. Sigi	218.000	3.138
	• Rehabilitasi hutan di Taman Nasional Lore Lindu	Kab. Sigi	300	3.515
	• Penanaman tanaman keras (kemiri, pala, leyda) di daerah buffer Taman Nasional Lore Lindu (TNLL)**	Kab. Sigi	500	3.346

Keterangan :
 * Kegiatan non Kemkes dan BPOM yang diusulkan unit mitra K/L
 ** Kegiatan non Kemkes dan BPOM yang diusulkan oleh KGM

Contoh Lokasi Proyek K/L Di Daerah

Proyek Prioritas	Proyek K/L	Instansi Pelaksana	Indikasi Lokasi Prioritas
Penyediaan Fasilitas Kesehatan Berkualitas	Penyediaan pelayanan <i>Telemedicine</i>	Kementerian Kesehatan	Prov. Papua
	Pemenuhan tenaga kesehatan Nusantara Sehat	Kementerian Kesehatan	Wilayah Perbatasan Darat Negara; Daerah pegunungan Papua
	Wajib Kerja Spesialis (WKS)*	Kementerian Kesehatan	Prioritas kawasan Indonesia Timur
Pencegahan dan Pengendalian TB dan HIV/AIDS	Surveillans dan Intervensi Pencegahan HIV dan AIDS	Kementerian Kesehatan	34 Provinsi dengan fokus di Kepulauan Riau, Bali dan Papua
Pengendalian Penyakit Malaria	Surveillans, kemitraan dan intervensi pencegahan dan pengobatan malaria	Kementerian Kesehatan	200 Kabupaten Kota yang belum mencapai eliminasi malaria
Pengendalian Penyakit Tropis Terbaik	Surveillans dan intervensi Schistosomiasis	Kementerian Kesehatan	Kab. Sigi dan Poso, Sulawesi Tengah
	Rehabilitasi hutan Taman Nasional Lore Lindu	KLHK	Kab. Sigi, Sulawesi Tengah
	Eliminasi penyakit Filariasis	Kementerian Kesehatan	30 Kab/Kota
Peningkatan cakupan imunisasi dasar lengkap	Penyediaan layanan dan sarpras imunisasi dasar	Kementerian Kesehatan	24 provinsi dengan fokus pada daerah cakupan imunisasi rendah, Prov. NTT, Maluku dan Papua

*masih menunggu penyelesaian regulasi WKS

Pendanaan PN Kesehatan

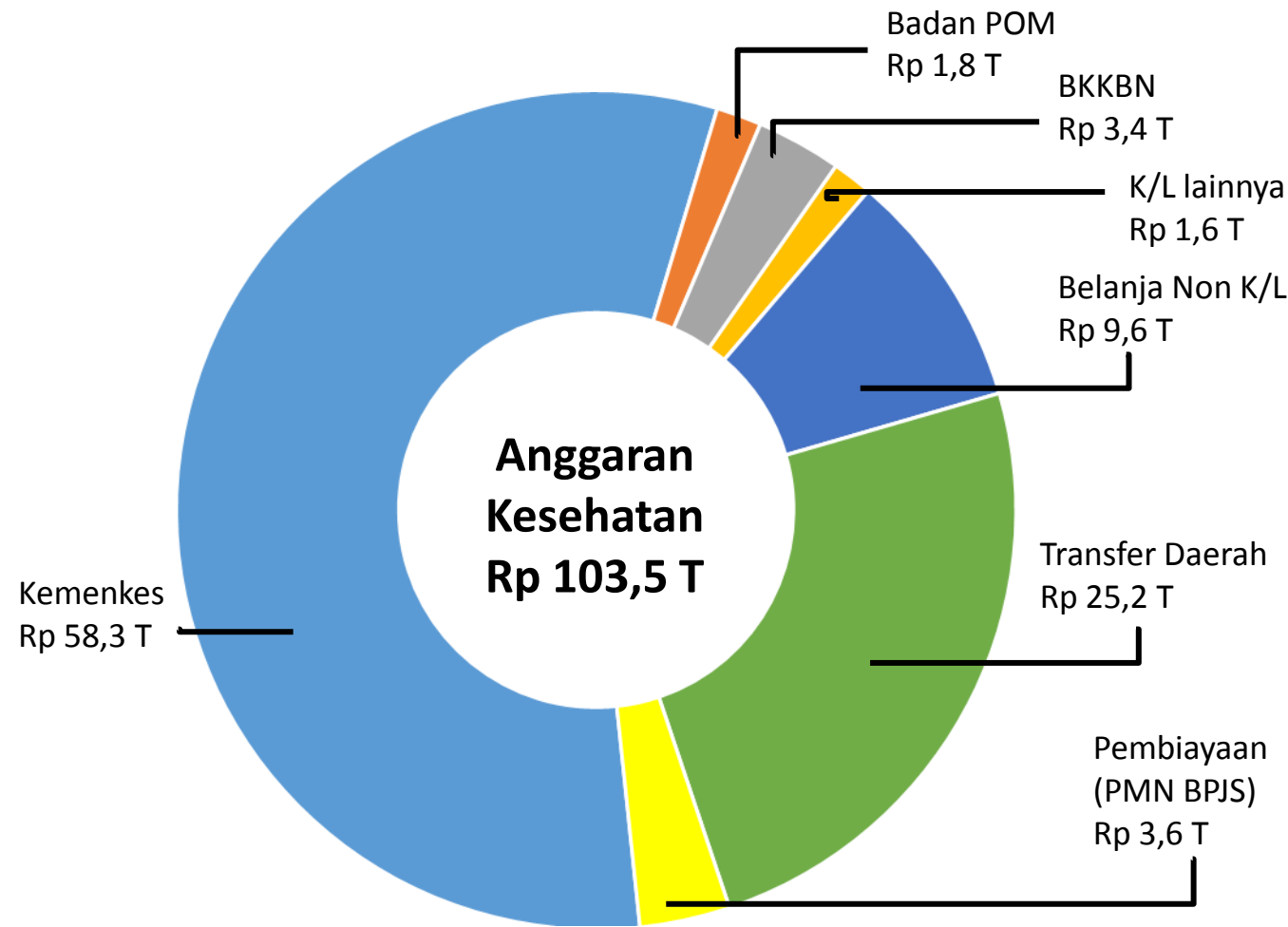

Peningkatan Alokasi DAK Kesehatan

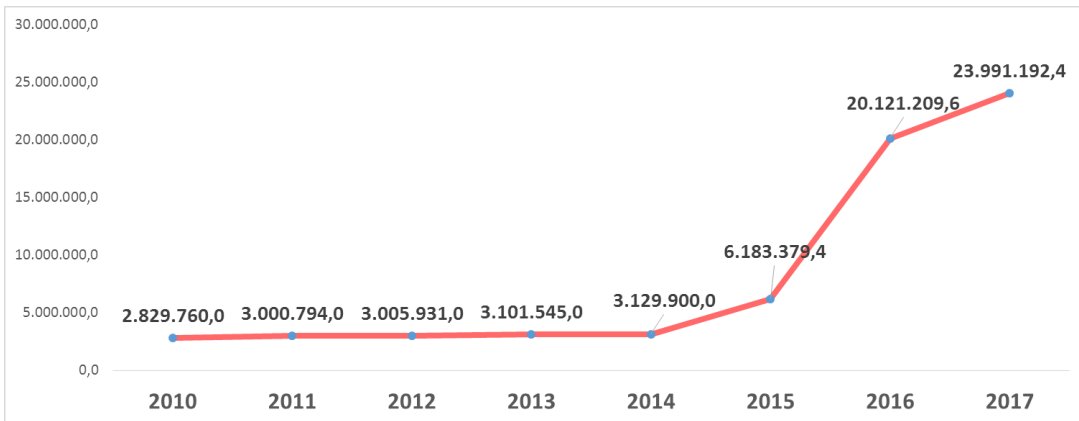

- Anggaran kesehatan telah memenuhi 5% dari total APBN dengan peningkatan signifikan pada alokasi dana transfer daerah
- Anggaran transfer daerah terdiri dari DAK dan Dana Otsus
- DAK Kesehatan tahun 2018 diprioritaskan untuk mendukung pencapaian sasaran prioritas nasional antara lain RS Pratama, Penguatan Puskesmas, Penguatan Promotif Preventif melalui BOK serta dukungan akreditasi RS dan Puskesmas